



AGEMCEX
Agrupación de Empresas Cárnicas Exportadoras

Lonjas Grasa

7 de julio de 2020

	GRASA ANIMAL		€/TM
	ANTERIOR	ULTIMO	DIF
LONJA DE LERIDA			10-jul.
Grasa Animal Import. UE 10/12%	590,00	590,00	0,00
Grasa Animal Import.UE 3/5%	635,00	635,00	0,00
Manteca 1º	720,00	720,00	0,00
Manteca 2º	655,00	655,00	0,00
			€/TM
LONJA DE BARCELONA			14-jul.
Grasa Animal Import.UE 3/5%	635,00	630,00	-5,00
Grasa Animal Nacional 3-5%	635,00	630,00	-5,00
Manteca 1ª	725,00	720,00	-5,00
Manteca 2ª	695,00	690,00	-5,00
Guisante Forrajero	220,00	220,00	0,00
LONJA DE GERONA			10-jul.
Alfalfa 2ª	80,0	80,0	0,00
Despiece Espalda S/Piel	1,48	1,48	0,00
Grasa Industria	1,60	1,60	0,00
Grasa de Cerdo 1ª	630,00	630,00	0,00

€/TM
€/KG
€/KG

Termómetro económico porcino 10/07/2020



Precio de venta del cerdo

1,322 €/kg vivo ↓ -0,006

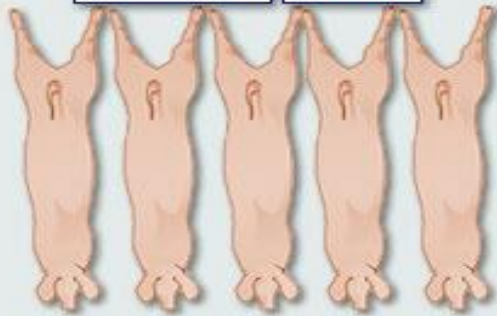

Índice de materias primas

235 €/Tm ↑ 5,6



Evolución semanal durante los últimos 12 meses

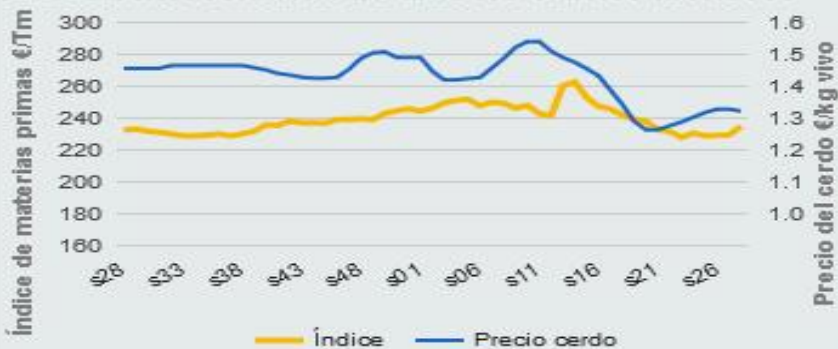

trigo	196 €/Tm	↑ 3
cebada	169 €/Tm	↑ 6
maíz	185 €/Tm	↑ 3
soja	329 €/Tm	↑ 11
grasa	635 €/Tm	0