



**AGEMCEX**

Agrupación de Empresas Cárnicas Exportadoras

# Lonias Grasa

viernes, 20 de enero de 2023

## GRASA ANIMAL

€/TM

	ANTERIOR	ULTIMO	DIF
			<b>20-ene.</b>
Grasa Animal Import. UE 10/12%	970	950	-20,00
Grasa Animal Import. UE 3/5%	1030	1010	-20,00
Manteca 1º	1210	1190	-20,00
Manteca 2º	1170	1150	-20,00
<b>LONJA DE BARCELONA</b>			
	ANTERIOR	ULTIMO	17-ene.
Grasa Animal Import. UE 3/5%	1020	1010	-10,00
Grasa Animal Nacional 3-5%	1100	1090	-10,00
Manteca 1ª	1300	1290	-10,00
Manteca 2ª	1250	1240	-10,00

## Termómetro económico porcino 20/01/2023



### Precio de venta del cerdo

1,69 €/kg vivo ↑ 0,025

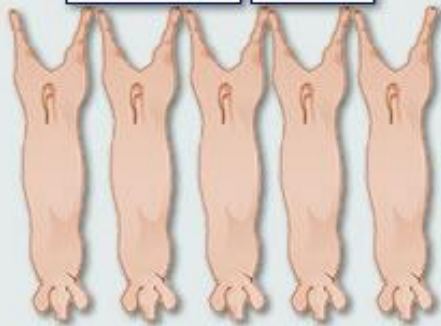

### Índice de materias primas

419 €/Tm ↓ -0,9



### Evolución semanal durante los últimos 12 meses



trigo	332 €/Tm	↓ -6
cebada	312 €/Tm	↓ -6
maíz	317 €/Tm	↓ -3
soja	617 €/Tm	↑ 12
grasa	1090 €/Tm	↓ -10

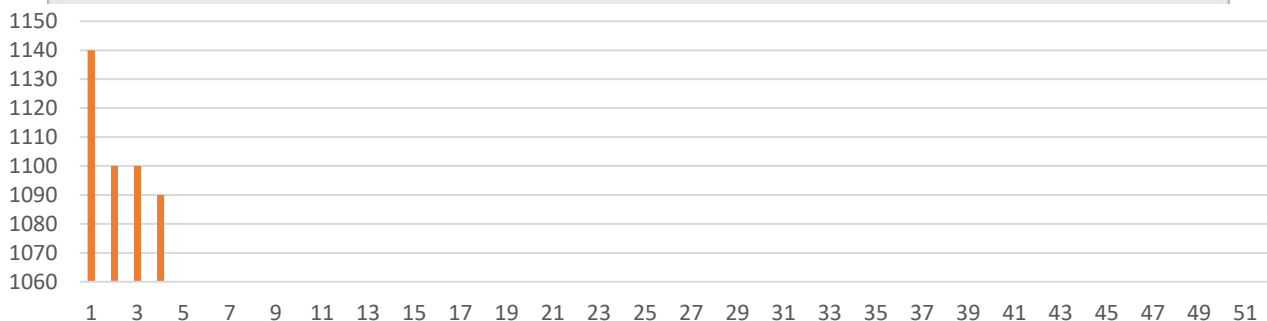

■ GRASA NACIONAL BARCELONA