



AGEMCEX

Agrupación de Empresas Cárnicas Exportadoras

Lonias Grasa

lunes, 30 de enero de 2023

GRASA ANIMAL

€/TM

	ANTERIOR	ULTIMO	DIF
			27-ene.
Grasa Animal Import. UE 10/12%	950	920	-30,00
Grasa Animal Import. UE 3/5%	1010	980	-30,00
Manteca 1º	1190	1160	-30,00
Manteca 2º	1150	1120	-30,00
LONJA DE BARCELONA			
	ANTERIOR	ULTIMO	24-ene.
Grasa Animal Import. UE 3/5%	1010	960	-50,00
Grasa Animal Nacional 3-5%	1090	1040	-50,00
Manteca 1ª	1290	1240	-50,00
Manteca 2ª	1240	1190	-50,00

Termómetro económico porcino 27/01/2023



Precio de venta del cerdo

1,718 €/kg vivo ↑ 0,028

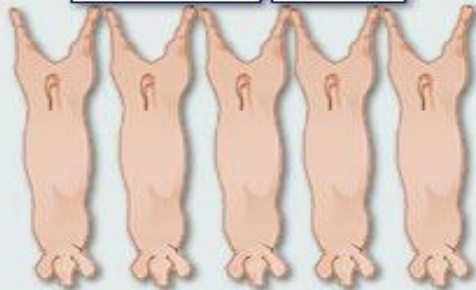

Índice de materias primas

411 €/Tm ↓ -8,3



Evolución semanal durante los últimos 12 meses



trigo	322 €/Tm	↓ -10
cebada	308 €/Tm	↓ -4
maíz	313 €/Tm	↓ -4
soja	607 €/Tm	↓ -10
grasa	1040 €/Tm	↓ -50

GRASA NACIONAL BARCELONA

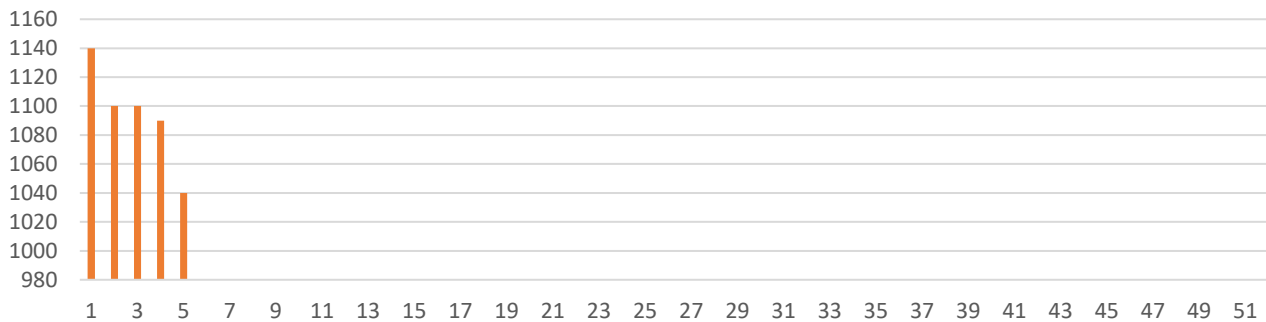

■ GRASA NACIONAL BARCELONA