

GRASA ANIMAL

€/TM

	ANTERIOR	ULTIMO	DIF
LONJA DE LERIDA			3-mar.
Grasa Animal Import. UE 10/12%	970	970	0,00
Grasa Animal Import. UE 3/5%	1030	1030	0,00
Manteca 1 ^o	1210	1210	0,00
Manteca 2 ^o	1170	1170	0,00
LONJA DE BARCELONA	ANTERIOR	ULTIMO	28-feb.
Grasa Animal Import. UE 3/5%	975	1000	25,00
Grasa Animal Nacional 3-5%	1025	1065	40,00
Manteca 1 ^a	1170	1220	50,00
Manteca 2 ^a	1080	1150	70,00

Termómetro económico porcino 03/03/20



Precio de venta del cerdo

1,932 €/kg vivo ↑ 0,042

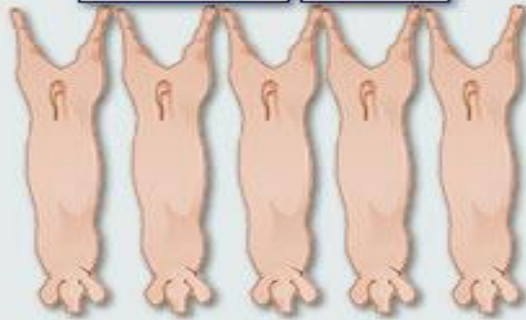

Índice de materias primas

409 €/Tm ↓ -10



Evolución semanal durante los últimos 12 meses

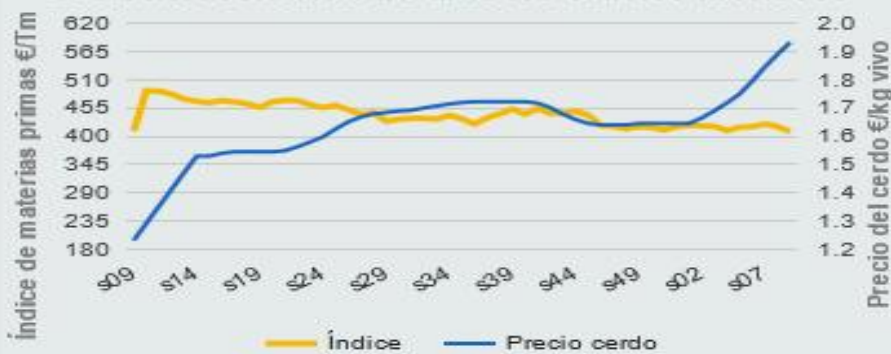

trigo	315 €/Tm	↓
cebada	299 €/Tm	↓
maíz	313 €/Tm	↓
soja	610 €/Tm	↓
grasa	1065 €/Tm	↑

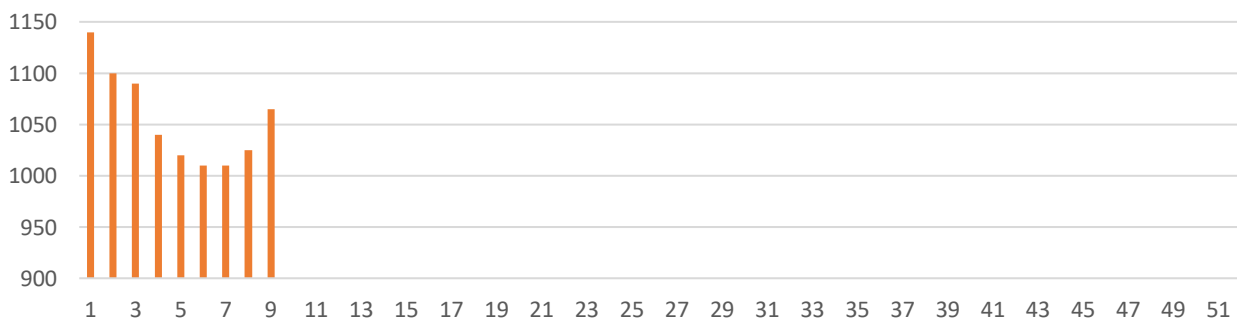

■ GRASA NACIONAL BARCELONA