

GRASA ANIMAL

€/TM

	ANTERIOR	ULTIMO	DIF
LONJA DE LERIDA			25-oct.
Grasa Animal Import. UE 10/12%	940	940	0,00
Grasa Animal Import. UE 3/5%	1000	1000	0,00
Manteca 1º	1050	1070	20,00
Manteca 2º	990	1020	30,00
LONJA DE BARCELONA	ANTERIOR	ULTIMO	29-oct.
Grasa Animal Import. UE 3/5%	930	935	5,00
Grasa Animal Nacional 3-5%	1000	1005	5,00
Manteca 1ª	1095	1100	5,00
Manteca 2ª	1045	1050	5,00

Precios del cerdo



Cerdo

1,587 €/kg vivo

▼ -0,024



Lechón

47,000 €/un

▲ 1,000

Precios de las materias primas

 Precio estimado del pienso	299 €/t	▲2,9
 Trigo	240 €/t	▲2,0
 Cebada	226 €/t	▼-1,0
 Maíz	240 €/t	▲1,0
 Soja	391 €/t	▲9,0
 Grasa	1.000 €/t	▲5,0

GRASA NACIONAL BARCELONA

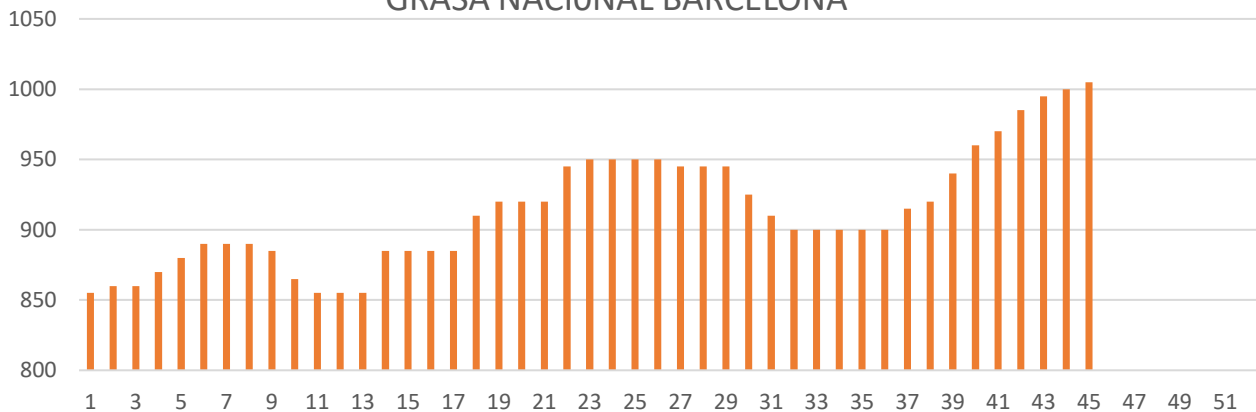

■ GRASA NACIONAL BARCELONA